

PRESSEMITTEILUNG

Vortragsabend zur Krypta Leer-Westerende**Neuer Verein stellt kulturhistorisches Juwel vor**

Die Krypta auf dem Kirchhof Westerende zählt zu den bedeutendsten mittelalterlichen Denkmälern Ostfrieslands. Um dieses geschichtsträchtige Erbe stärker in das öffentliche Bewusstsein zu rücken, lädt der neu gegründete „Freundeskreis der Krypta und des Kirchhofs Westerende“ am Donnerstag, 5. Februar 2026, um 19:00 Uhr zu einem kostenfreien Vortragsabend in das Klottje-Huus (Heimatmuseum Leer) ein.

Nach der Begrüßung durch den Vereinsvorsitzenden Dr. Georg Cramer beleuchten Experten die Baugeschichte der Krypta. Dr. Stefan Krabath vom Niedersächsischen Institut für historische Küstenforschung (NIhK) skizziert die Bauentwicklung von der ursprünglichen Holzkirche bis zum gotischen Backsteinbau. Danach widmen sich Dr. Sonja König und Alina Bäse von der Ostfriesischen Landschaft den Renaissance-Grabsteinen an der Ostwand der Krypta. Schließlich ordnet Dr. Paul Weißels das in der Krypta untergebrachte Gefallenendenkmal in die Gedenkkultur der Stadt Leer ein.

Zugleich bildet der Abend den Auftakt der öffentlichen Aktivitäten des im November 2025 gegründeten Vereins „Freundeskreis der Krypta und des Kirchhofs Westerende“. Die Krypta ist nicht nur eines der ältesten Gebäude der Region, sondern auch ein zentraler Erinnerungsort für die Christianisierung Ostfrieslands sowie für die Opfer der Weltkriege in Leer. Der Verein hat sich zum Ziel gesetzt, dieses Denkmal von landesweiter Bedeutung wissenschaftlich zu erforschen und eine denkmalgerechte Sanierung zu unterstützen.

Um eine fachgerechte Erhaltung zu garantieren, kooperiert der Freundeskreis eng mit der reformierten Kirchengemeinde, dem Heimatverein sowie der Ostfriesischen Landschaft und dem NIhK. Ein Wissenschaftlicher Beirat soll zudem die Brücke zur Forschung schlagen.

Alle interessierten Bürgerinnen und Bürger sind herzlich eingeladen, mehr über die Zukunft dieses besonderen Ortes zu erfahren und sich über die Arbeit des neuen Vereins zu informieren.

Eintritt frei.

PRESSEMITTEILUNG

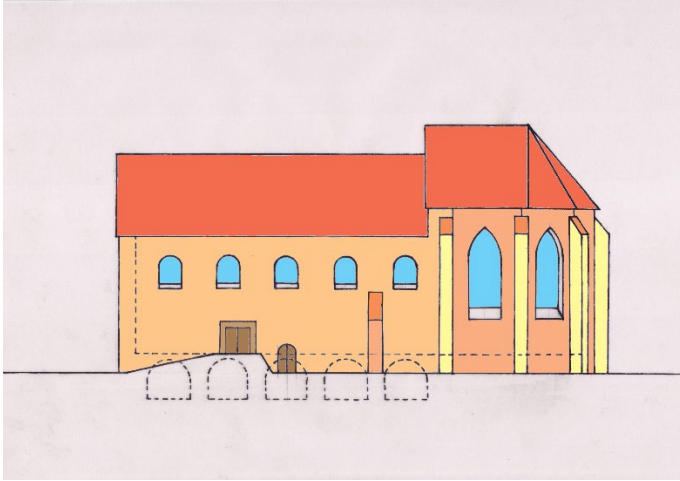

Zeichnung: Jacques Thorin, Leer

Rekonstruierte Südansicht der Ludgeri-Kirche auf dem Kirchhof Westerende, Leer, vor dem Abriss 1787.

Pressekontakt:

Sebastian Schatz

Telefon: 04941 1799-23

schatz@ostfriesischelandschaft.de

Georgswall 1-5
26603 Aurich